

# Rancho Ñandubay\_

José Cubilla

**arquitecto** architect José Cubilla **colaboradores** assistants Dahiana Núñez, Álvaro Dibernardo, Mauricio Ortiz, Bibiana Escanciano, Luis Bellasai, Javier Juárez, Lucía Hellmers y Rosa Díaz de Vivar **cliente** client Ganadera Ñandubay **ubicación** location of the building San Juan Bautista, Misiones (Paraguay) **superficie construida** total area in square meters 530 m<sup>2</sup> **fecha finalización** completion 2009 **fotografía** photography Cortesía José Cubilla & Asociados

Panorámica del rancho, de izquierda a derecha: depósito de agua, pabellón de servicio y pabellón principal.





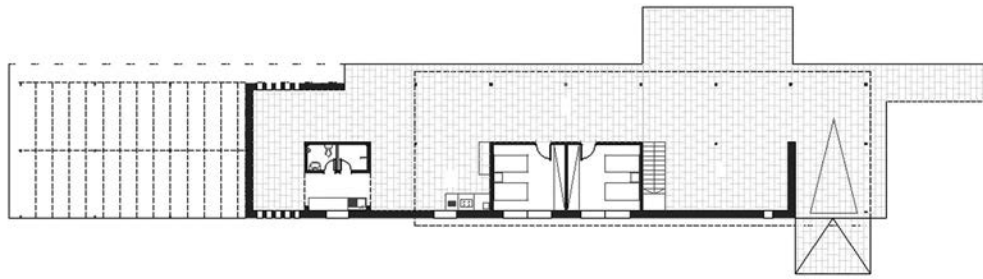

0 1m 5 10



PLANTA VIVIENDA DE PERSONAL



Arriba, pabellón principal.  
Derecha, habitación de invitados, pabellón principal.

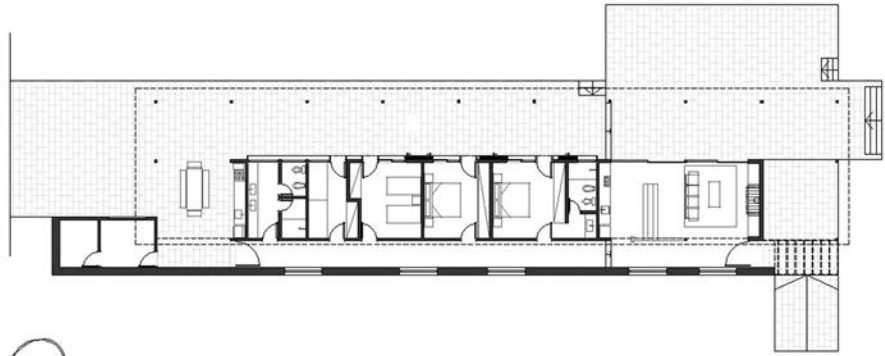

PLANTA VIVIENDA PRINCIPAL

